Deumavan waslotion

Ook artsen adviseren om de buitenzijde van de vagina te wassen met uitsluitend lauwwarm water. Veel producten irriteren de huid of drogen haar zelfs uit. Ze bevatten stoffen als parfum, melkzuur, parabenen, alcoholen, wolvetten of stoffen met een sterk ontvettende werking.

Vaak wordt gedacht dat melkzuur geen kwaad kan omdat het een stof is die van nature voorkomt **in de vagina.** Maar op de uitwendige huid heeft melkzuur juist een uitdrogende werking.

Deumavan is de enige waslotion voor het intieme gebied met een zogeheten 'terugvettende' werking.

Hierdoor blijft het **natuurlijke afweermechanisme intact** en droogt de huid niet (verder) uit.

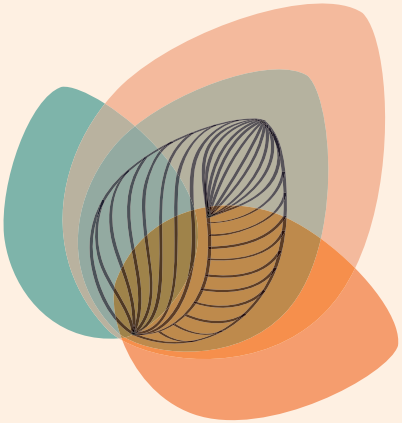

www.deumavan.nl

Deumavan intieme verzorging

Voor bescherming van de meest kwetsbare huid.

Z-index	CNK-nr.	Product
15952606	3110012	Deumavan intiem zalf Neutraal, tube à 50ml
15952614	3110004	Deumavan intiem zalf Neutraal, pot à 100ml
15952622	3109998	Deumavan intiem zalf Neutraal, tube à 125ml
16007107	3157872	Deumavan waslotion Neutraal, flacon à 200ml

Deumvan intiem zalf:
Medisch hulpmiddel

CE 048

Memidis Pharma
Wo-men's Health

Memidis Pharma Benelux
Kerkenbos 1077-R, 6546 BB Nijmegen
tel. +31 (0)24 64 55 411
info@memidis.nl

DMV 2021.10.19

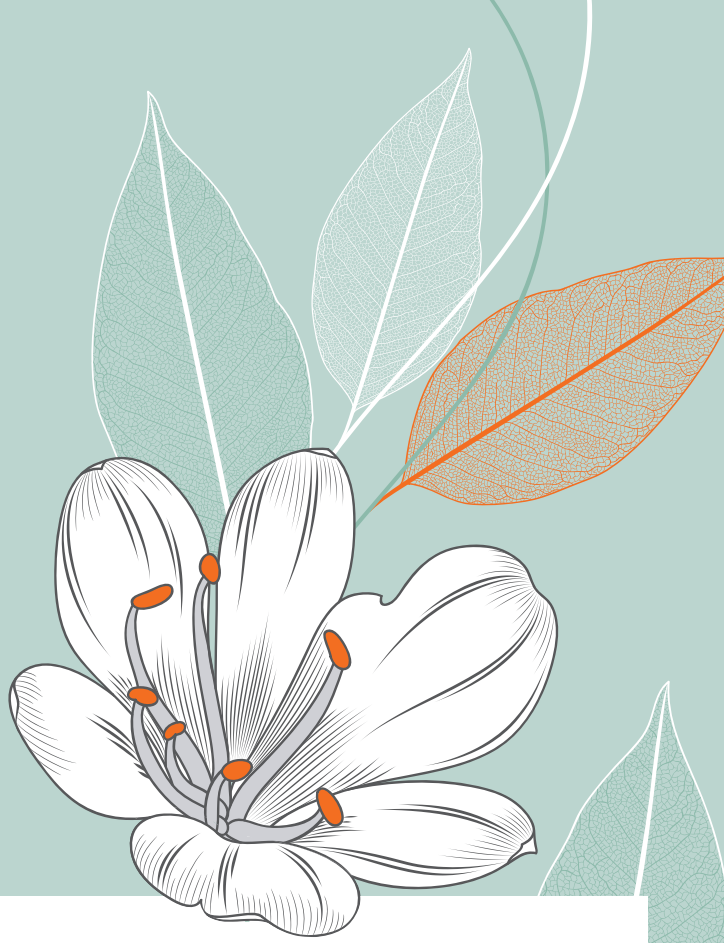

Deumavan intiem zalf

Bescherming voor de meest kwetsbare huid

Deumavan®

Het meest kwetsbare stukje huid

Veel vrouwen hebben last van jeuk, roodheid, zwelling, irritatie branderigheid of droogheid. Dit wordt meestal veroorzaakt door een beschadiging van de uitwendige intieme zone (schaamlippen, clitoris). Dit kan verschillende oorzaken hebben zoals het gebruik van verkeerde producten, sport of intensieve reiniging.

In sommige gevallen treden deze klachten op door een lichamelijke oorzaak zoals de menopauze of lichen sclerosus.

Normaal heeft de huid een groot weerstandsvermogen en is zij regeneratief (herstelt zelf). Wanneer de natuurlijke vetfilm niet meer voldoende beschermt treden klachten op.

Bovendien is de kans dat bacteriën de huid beschadigen altijd aanwezig.

Deumavan®

De dagelijkse verzorging van de intieme zone

Deumavan zalf zorgt ervoor dat de intieme zone vet blijft en beschermt de huid van de schaamlippen en clitoris. Het voorkomt verdere uitdroging, irritatie en beschadiging van de huid. Dit is van groot belang bij vrouwen met vaginale droogheid (door bijv. de menopauze) of lichen sclerosus.

Beschadigde huid is vaak een broedplaats voor bacteriën wat kan leiden tot een infectie. Deumavan zalf legt een beschermende filmlaag aan en beschermt tegen deze bacteriën.

Deumavan zalf beschermt de huid en helpt de conditie ervan te verbeteren.

- Bij vaginale droogheid
- Als ondersteuning bij Lichen Sclerosus
- Bij incontinentie
- Bij irritatie en roodheid
- Bij extra belasting van de huid, bijvoorbeeld door ontharen
- Na geslachtsgemeenschap
- Voor intensief sporten

Een optimale bescherming

Deumavan® zalf bevat hoogwaardige paraffinen en vitamine E. De huid van de intieme zone wordt bedekt met een **effectieve beschermlaag.** Deumavan voorkomt daarmee irritatie en beschadiging van de (zeer) gevoelige huid.

Kortom: bescherm de kwetsbare huid optimaal, met een zalf die daar speciaal voor ontwikkeld is.

Voordelen van Deumavan zalf zijn:

- De huid blijft soepel en glad
- Beschermt tegen uitdroging
- Kan langdurig worden gebruikt
- Bevat geen parfum
- Bevat geen water
- Bevat geen conserveermiddelen zoals parabenen
- Bevat geen allergene stoffen zoals alcoholen en wolvetten

Voor de meest kwetsbare huid